

PLANIMETRÍA COTRAVI - SECTOR III  
ESCALA 1:500

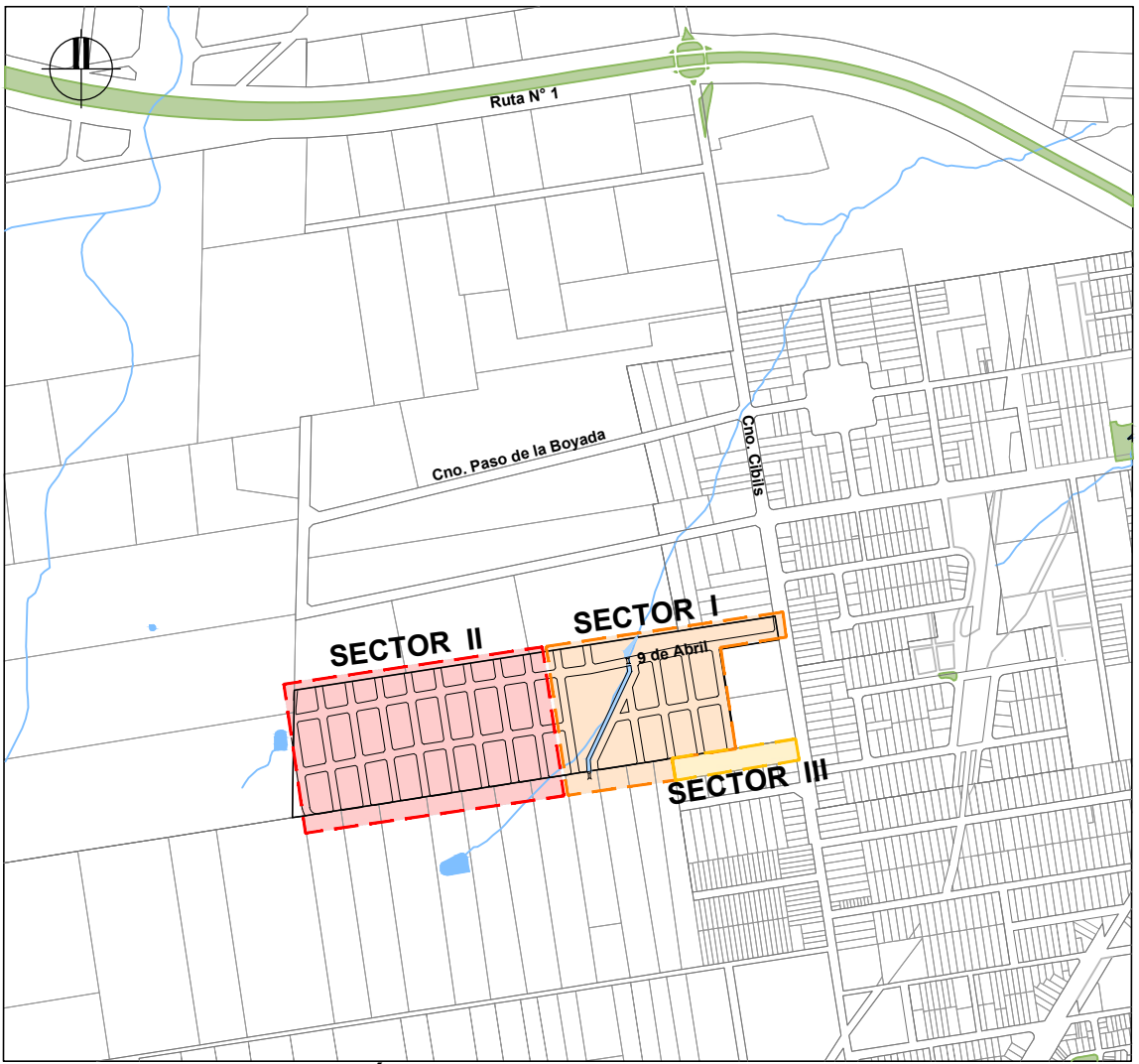

PLANTA DE UBICACIÓN  
ESCALA 1:15000

- NOTAS:**
- SISTEMA PLANIMETRICO DE COORDENADAS REFERIDO A UTM. RELEVAMIENTO DEL ING. AGRIM. GABRIEL SEGALERBA.
  - COTAS ALTIMETRICAS REFERIDAS AL CERO OFICIAL.
  - LAS COORDENADAS INDICADAS SE REPLANTEAN A PARTIR DEL SISTEMA DE MOJONES PRESENTADOS EN LA LAMINA F03.
  - LOS DAÑOS CAUSADOS A LAS INSTALACIONES SUBTERRANEAS SERAN DE COMPLETA RESPONSABILIDAD DEL CONTRATISTA EJECUTOR DE LAS OBRAS, INDEPENDIENTEMENTE QUE DICHA INTERFERENCIA FIGURE O NO EN LOS PLANOS.
  - EL CONTRATISTA DEBERA REALIZAR LOS CATEOS NECESARIOS PARA VERIFICAR LA NO AFECTACION DE LA INFRAESTRUCTURA EXISTENTE.
  - CT CORRESPONDE AL TERRENO PROYECTADO SIEMPRE QUE ESTE EXISTA, EN CASO CONTRARIO SE REFIERE AL TERRENO EXISTENTE.
  - LA DIRECCION DE OBRA DEBERA GARANTIZAR EL CORRECTO ESCURRIMIENTO DE LA CUNETA QUE CONDUCE EL AGUA PLUVIAL HACIA LA CARADA, ENCAUZANDO LA MISMA HASTA SU DESCARGA EN CASO QUE SEA NECESARIO.

REFERENCIAS

SÍMBOLO	DENOMINACIÓN	SÍMBOLO	DENOMINACIÓN
	CURVAS DE NIVEL DE TERRENO EXISTENTE		PROTECCIÓN DE COLECTOR CON BAJA TAPADA
	ÁREA A AFECTAR POR SERVIDUMBRE DE ACUEDUCTO		CÁMARA PLUVIAL
	CZ=19.20/		BOCA DE TORMENTA TIPO 1 / TIPO 2 PROYECTADA
	CUNETA TIPO A PROYECTADA		CAPTACIÓN DE CUNETA TIPO CAPTACIÓN DE CUNETA ESPECIAL
	CUNETA TIPO B PROYECTADA		TUBERÍA DE DESAGÜE DE PREDIO BAJO (PODRÍA IMPLICAR SERV. DE ACUEDUCTO)
	CUNETA TIPO C PROYECTADA		MEDIA CAÑA PARA DESAGÜE DE PREDIO BAJO (PODRÍA IMPLICAR SERV. DE ACUEDUCTO)
	BADÉN PROYECTADO		CUNETA PARA DESAGÜE EN MURO DE CONTENCIÓN (PODRÍA IMPLICAR SERV. DE ACUEDUCTO)
	ALCANTARILLA PROYECTADA		CABEZAL DESCARGA PREDIO BAJO
	SECCIÓN DE ALCANTARILLA LONGITUD DE ALCANTARILLA		BOCA DE DESAGÜE (0.6x0.6m)
	COLECTOR PLUVIAL PROYECTADO		VIVIENDA CON UMBRAL DESCENDIDO RESPECTO AL NIVEL DE CALLE FRENTISTA. DRENAJE SUPERFICIAL HACIA CONDUCCIÓN DE DRENAJE FRENTISTA. VEASE NOTA (*)
	ID DE CÁMARA COTA TAPA DE CÁMARA COTA ZAMPEADO DE CÁMARA PROFUNDIDAD DE CÁMARA		VIVIENDA CON UMBRAL DESCENDIDO RESPECTO A LA CONDUCCIÓN DE DRENAJE FRENTISTA. DRENAJE SUPERFICIAL IMPEDIDO. REQUIERE SOLUCIÓN PARTICULAR. VEASE NOTA (*)
			VIVIENDA CON UMBRAL POR ENCIMA DEL NIVEL DE CALLE FRENTISTA, PERO CON DRENAJE SUPERFICIAL HACIA EL FONDO. VEASE NOTA (*)
			VIVIENDA CON UMBRAL DESCENDIDO RESPECTO DEL NIVEL DE CALLE FRENTISTA, DRENAJE SUPERFICIAL HACIA PREDIO CON AFECTACIÓN DE SERVIDUMBRE/EXPROPIACIÓN



Ministerio de Vivienda y Ordenamiento Territorial



Programa Mejoramiento de Barrios

Coejecutor:

Plano:

**PROYECTO EJECUTIVO DRENAJE PLUVIAL**  
**PLANIMETRÍA SECTOR III - ETAPA 1**

Asentamiento:

COTRAVI

Nº Plano:

DP01-01

Ubicación:

MONTEVIDEO

Escala:

1:500

Fecha:

OCTUBRE 2022

Técnico:

Ing. ANDREA PINTOS  
Ing. LUCÍA GUIDO

Coordinador:

Arq. OCTAVIO BOMBACI

Firma:

Firma:

Equipo Técnico:

IPRU - CSI



COPE-CP01-Model.dwg